

# 高知県ワーケーションモデルプラン⑦

<p>プラン メッセージ</p>	<p>名門ゴルフコースで目指せスコアアップ！</p>	
<p>主な対応シーズン</p>	<p><input checked="" type="checkbox"/> 春      <input checked="" type="checkbox"/> 夏      <input checked="" type="checkbox"/> 秋      <input checked="" type="checkbox"/> 冬</p>	
<p>コアターゲット</p>	<p><b>企業やグループ研修・合宿に最適</b></p>	
<p>セールスポイント (全体)</p>	<p>ゴルファーの憧れである、カシオワールドオープン開催コースでゴルフレッスンとワークを両立。高知市内からのアクセス便利な高知県中東部エリアでワザと心を磨く&amp;リフレッシュしましょう！</p>	
<p><b>滞在例 (おすすめ行程3泊4日)</b></p>		
<p>それぞれの発地から現地へ</p>		
<p>移動手段</p>	<p>(自動車)</p>	<p>高知市内発</p>
<p>1日目</p>	<p><b>移動 1時間</b> <b>昼食</b> Kochi黒潮カントリークラブ レストラン work or Vacation!! <b>コンテンツ①</b> 名門コースでスコアアップ！ <b>チェックイン</b> ロイヤルホテル土佐 <b>夕食</b> ホテルにて</p>	 <p>宿泊・ワークスポット ロイヤルホテル土佐 Kochi黒潮カントリークラブ</p>
<p>2日目</p>	<p><b>朝食</b> ホテルにて <b>チェックアウト</b> ロイヤルホテル土佐 <b>コンテンツ①</b> 名門コースでスコアアップ！ <b>昼食</b> Kochi黒潮カントリークラブ レストラン <b>コンテンツ②</b> 赤岡町の蔵元「高木酒造」酒蔵見学 <b>チェックイン</b> 湖畔遊(宿泊施設) work or Vacation!! <b>夕食</b> ホテルにて</p>	 <p>宿泊・ワークスポット 湖畔遊</p>
<p>3日目</p>	<p><b>朝食</b> ホテルにて <b>チェックアウト</b> 湖畔遊(宿泊施設) <b>コンテンツ③</b> ヤ・シイパークでお買い物・ビーチ散策 <b>昼食</b> mana * manaにて work or Vacation!! <b>コンテンツ④</b> YASU海の駅クラブ (マリンアクティビティ) <b>チェックイン</b> 高知市内ホテル <b>夕食</b> 「ひろめ市場」で高知の食を満喫</p>	 <p>宿泊・ワークスポット 高知市内ホテル</p>
<p>4日目</p>	<p><b>朝食</b> ホテルにて <b>チェックアウト</b> 高知市内ホテル <b>移動</b></p>	
<p>それぞれの発地へ</p>		

# VACATION モデルプランで紹介したコンテンツ

<p><b>①</b></p>	<p><b>名門コースでスコアアップ！</b></p> <p>場所：芸西村    TEL.0887-33-4455（Kochi黒潮カントリークラブ）</p> <p>カシオワールドオープンをはじめとした、名だたる大会の会場となる「Kochi黒潮カントリークラブ」。その名門ゴルフクラブで専属プロによるレッスンが受けられます。ドライビングレンジ、コース等を利用してスコアアップを目指します。事前に又は体験開始前にレベルや体験期間に合わせて目標設定を行い、カリキュラムを組み実施します。太平洋に向けて「ナイスショット！」</p>	
<p><b>②</b></p>	<p><b>赤岡町の蔵元 高木酒造酒蔵見学</b></p> <p>場所：香南市    TEL.0887-55-1800（高木酒造株式会社）</p> <p>太平洋を背に、豪快に日本酒を1升飲み干す奇祭「土佐赤岡どろめ祭り」で飲まれる、土佐の銘酒「豊能梅」。その銘酒を製造する、高木酒造の酒蔵を見学することができます。龍神が舞い降りた逸話のある酒蔵で、酒造りのこだわりを学び、その後、銘酒を試飲して、お気に入りの銘柄に出会いましょう！</p>	
<p><b>③</b></p>	<p><b>道の駅やす&amp;ヤ・シイパークでお買い物・ビーチ散策</b></p> <p>場所：香南市    TEL.0887-57-7122（道の駅やす）</p> <p>「ヤ・シイパーク」では、こども広場や芝生広場、海岸沿いを散歩できる全長530mのボードウォークがあり、心地よい潮風を感じながら、散策ができます。隣接する「道の駅やす」では農産物等の直販所やお土産屋、海を見渡させるカフェやインド料理店などがあり、食事からショッピングまで楽しめます。</p>	
<p><b>④</b></p>	<p><b>YASU海の駅クラブ（マリンアクティビティ）</b></p> <p>場所：香南市    TEL.0887-57-1855（YASU海の駅クラブ）</p> <p>真っ青な海でSUPやシーカヤックなどのマリンスポーツが思う存分楽しめます。BIGSUP上でカフェを楽しみながら、日の入りに合わせ、シーカヤックで夕暮れの海を楽しむ体験プログラムはインスタ映え間違いなし！操作方法はインストラクターが指導するので安心です。胴着き長靴を着用するため濡れる心配もありません。</p>	
<p><b>食</b></p>	<p><b>ひろめ市場</b></p> <p>場所：高知市    TEL.088-822-5287（ひろめ市場）</p> <p>ひろめ市場の中は「お城下広場」や「龍馬通り」など7ブロックからなり、人気の飲食店や鮮魚店、精肉店、雑貨・洋服屋などの個性的なお店が集まっています。市場内の至る所にテーブルと椅子が並べられていて、それぞれ自分の好きなものを、好きなお店で買ってきて、持ち寄って食べるスタイルが人気。</p>	
<p><b>食</b></p>	<p><b>レストラン&amp;カフェ mana*mana</b></p> <p>場所：香南市    TEL.0887-52-8489（レストラン&amp;カフェmana*mana）</p> <p>地元の果物を使った「フルーツアイスバー」はインスタ映え間違いなし！地元夜須で獲れたシイラのフライとニラのたっぷり入ったタルタルソースを使ったご当地バーガー「ニラマヒバーガー」も楽しめます。カフェの南側はガラス張りのオーシャンビューとなっており、テラス席にはリゾート気分を味わえるソファ席をご用意しています。ワークスポットとしてもご利用いただけます。</p>	

# モデルプランで紹介したワークスポット

## ワークスポット①

施設名	黒潮カントリークラブ			
事務所所在地	〒 781-5703	高知県安芸郡芸西村西分甲5207番地		
TEL	0887-33-4455	HP	<a href="https://kuroshiocc.com/">https://kuroshiocc.com/</a>	
環境	設備	有無	設備	有無
	Wi-Fi	有り(無料)	PC電源	有り(無料)
	会議室	有り(有料)	個室環境	無し
	モニターを使つてのネット会議	可能	コピー	無し
	スマホ電波状況	良好	プリンター	無し
	デスクワーク	可能	飲食	有り(有料)
	備考欄 【ポイント・メリットなど】 ★モニターの声	●ゴルフコース越しに太平洋を眺められるコンパルムを利用して会議や研修なども行えます。 ★仕事後、5分でゴルフができます。太平洋に向かってナイスショット！		

## ワークスポット②

施設名	湖畔遊			
事務所所在地	〒 781-4224	高知県香美市香北町有瀬100		
TEL	0887-59-4777	HP	<a href="https://www.kohanvu.jp">https://www.kohanvu.jp</a>	
環境	設備	有無	設備	有無
	Wi-Fi	有り(無料)	PC電源	有り
	会議室	無し	個室環境	無し
	モニターを使つてのネット会議	無し	コピー	有り(有料)
	スマホ電波状況	良好	プリンター	有り(有料)
	デスクワーク	可能	飲食	有り(有料)
	備考欄 【ポイント・メリットなど】	●自然に囲まれた環境 ●高速無料Wi-Fi完備 ●温泉利用可 ●カフェスペースでのコーヒーやお茶などドリンク無料提供 ●コピー・プリンター:1枚10円/カラー20円		

## その他周辺、立ち寄りワークスポット

				
ウエルカムホーム桃福亭	香南市サイクリングターミナル 海のやど しおや宿	コテージ シーサイド手結	リゾートホテル海辺の果樹園	カフェレストラン mana*mana

西島園芸団地

楽

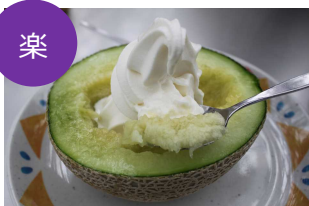

西島園芸団地では、一年中メロンやスイカ等の様々なフルーツが栽培されており、その栽培ハウス内を見学できます。また、熱帯花木が一年中咲き乱れるトロピカルナーセリーでは、メロンやスイカはもちろん、園内で栽培されたフルーツを使った絶品スイーツもお楽しみいただけます。

龍河洞

観



日本3大鍾乳洞の1つ。その洞内では、幻想的で神秘的な世界を体感できます。出口付近には弥生時代の穴居生活の跡があり、特に石灰華に包まれた弥生式土器は世界的にも珍しいものです。

絵金蔵

観



幕末・明治の激動期に活躍した絵師金蔵(えしきんぞう)の作品の内、町内に残された23枚の屏風絵が収蔵されています。これらは夏の祭礼の夜に飾る為に描か

道の駅南国(風良里)

買



地元の新鮮な野菜をメインにした、南国土佐ならではの郷土料理のモーニングバイキングが大人気です。ショップや直売所も併設されており、買い物も楽しめます。

手結港可動橋

観



アスファルトの道路がまるで迫ってくるように垂直に立ち上がる光景が見られます。日本珍スポット100景に選ばれ、CM等でも人気のインスタ映えスポットです。

四国自動車博物館

観



香南市野市町にある、四国唯一の自動車博物館。60s~80sのレースカー、クラシックカーを中心に希少車を2輪・4輪とも展示しています。

高知県のいち動物公園

楽



日本の動物園ランキング2年連続第1位に選ばれた動物園です。緑豊かな環境の中、様々なテーマに合わせて動物たちの生息環境を再現した展示が特徴の動物公園です。園内では約110種類の動物たちが生活しており、生き生きと暮らす動物たちを観察できます。

香南ニラ塩焼そば

食



たっぷりのニラと、豚肉と麺を塩だれで味付けた焼きそばは、ヘルシーで栄養満点。ニラの甘みとシャキシャキの食感が楽しめます。

ごめんケンカシャモ料理

食



坂本龍馬の大好物だったと言われる、最期に食べようとしていたと言われる「シャモ鍋」が、龍馬ゆかりの地で食べられます。

海洋堂SpaceFactoryなんこく

楽

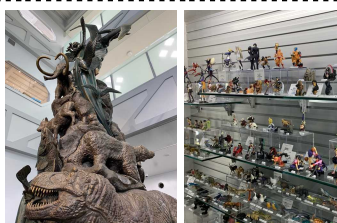

世界的なソフビフィギュアの権威である「海洋堂」と、「ものづくりの街南国市」がコラボした新しい形の「体験型ものづくり施設」。フィギュアの生産工程や製品の展示・販売、ものづくり体験など、ここでしか体感できない海洋堂の魅力がもりだくさん。

アンパンマンミュージアム

観



アンパンマンの生みの親、やなせたかし先生のふるさとにある、子どもから大人まで楽しめる美術館です。ここでしか見られないアンパンマンたちの絵が展示されています。

創造広場「アクトランド」

楽



施設内には、坂本龍馬の蠟人形館「龍馬歴史館」や「世界クラシックカー博物館」など8つの展示館に加え、珍しい遊具のある無料エリアが併設されています。